Муниципальное бюджетное образовательное учреждение
дополнительного образования
Дом детского творчества «Планета» г. Томска

«Организация работы по духовно-нравственному воспитанию в ДДТ «Планета»

Зырянова Ольга Васильевна,
методист МБОУ ДО ДДТ «Планета»

Март 2021

Актуальность темы

Вызов времени:

- заимствование ценностей из телевидения и интернета;
- обесценивание культурных и нравственных традиций русского народа;
- безответственность, инфантилизм;
- социальный эгоизм, разобщенность.

Стратегия развития воспитания до 2025 года

Приоритетной задачей РФ в сфере воспитания детей является развитие высоконравственной личности, разделяющей российские традиционные духовные ценности, обладающей актуальными знаниями и умениями, способной реализовать свой потенциал в условиях современного общества, готовой к мирному созиданию и защите Родины.

ВОСПИТАНИЕ: СТРАТЕГИЯ 2025

Духовно-нравственное воспитание

ДУХОВНОСТЬ

- степень воплощения человеком в себе сверхценностей, сверхмотиваций;
- способ существования личности, которому соответствует внутренняя направленность на абсолютные ценности.

Внутренний мир человека, набор лучших качеств личности.

НРАВСТВЕННОСТЬ

правила, определяющие поведение (конкретные нормы и принципы).

Цель нравственного воспитания: практическая ориентация поведения человек на абсолютные ценности.

Духовность и нравственность

Это базовые характеристики личности, связанные с мотивационной сферой:

Духовность

- Внутренняя направленность (качества личности);
- самое высокое, к чему стремиться человек, направленность его души (идеалы и ценности).

Нравственность

- Внешняя направленность (проявленность качеств);
- способы действия, нормы поведения, поступки людей (нормы и принципы).

БЕЗ ВНУТРЕННЕГО ВНЕШНЕЕ НЕВОЗМОЖНО!

Духовно-нравственное воспитание

это целенаправленно организованный, педагогический процесс усвоения и принятия обучающимися культурных, духовных и нравственных ценностей

<u>Задачи</u>

приобщение и передача подрастающему поколению традиционных ценностей и ориентиров

Направления работы в сфере духовно-нравственного воспитания

- Семейное воспитание
- Трудовое воспитание
- Социальное воспитание
- Гражданско-патриотическое воспитание
- Этическое и эстетическое воспитание
- Умственное воспитание
- Экологическое воспитание

МБОУ ДО ДДТ «Планета»

Цели ДДТ:

- **Обеспечение** развития и **воспитания** учащихся в интересах личности, общества, государства;
- Развитие мотивации учащихся к познанию и творчеству;
- **Удовлетворение** индивидуальных **потребностей** учащихся в интеллектуальном, **нравственном** и физическом **совершенствовании**;
- **Формирование** культуры **здорового и безопасного образа жизни**, укрепление здоровья;
- **Адаптация** учащихся к жизни **в обществе**…

Духовно-нравственное воспитание

Муниципальная инновационная площадка

- «Организация духовно-нравственного развития детей в условиях социального партнерства и сетевого взаимодействия»

Городские программы

- **«Отражение»**
- **«Вернисаж»**
- Фестиваль **«Горенка»** (ГП «Россыпь талантов»)
- **«Гражданин XXI века»**
- **«Театральный проспект»**
- **«Медиа-Бум»**

Конкурсная деятельность

- Региональный конкурс с международным участием **«Пасхальная радость»**
- Краеведческие чтения **«Томск военный»**
- Конкурс рисунков **«День Победы»**
- **Конкурс детского творчества**, посвященный Дням защиты от экологической опасности
- Внутренние выставки, фестивали и конкурсы

Городская программа воспитания и дополнительного образования

«ОТРАЖЕНИЕ»

Сфера реализации:

образовательный и воспитательный процессы в сфере духовно-нравственного развития детей.

Направление работы:

духовно-нравственное воспитание и образование детей, в частности, разработка модели сетевого взаимодействия и социального партнёрства в области духовно-нравственного воспитания и образования детей.

Цель:

организация сетевого взаимодействия и социального партнёрства по внедрению передовых методик и инновационных моделей в сфере духовно-нравственного воспитания детей.

Городская программа воспитания и дополнительного образования

«ОТРАЖЕНИЕ»

СОЦИАЛЬНЫЕ ПАРТНЕРЫ

- МАУ «МИБС»
- ОГАУК ТОДЮБ
- ОУ г. Томска

Городская программа воспитания и дополнительного образования

«ОТРАЖЕНИЕ»

Мероприятия для

- Обучающихся (5 – 18 лет)
- Обучающихся с ОВЗ
- Педагогических работников

Городская программа воспитания и дополнительного образования

«ОТРАЖЕНИЕ»
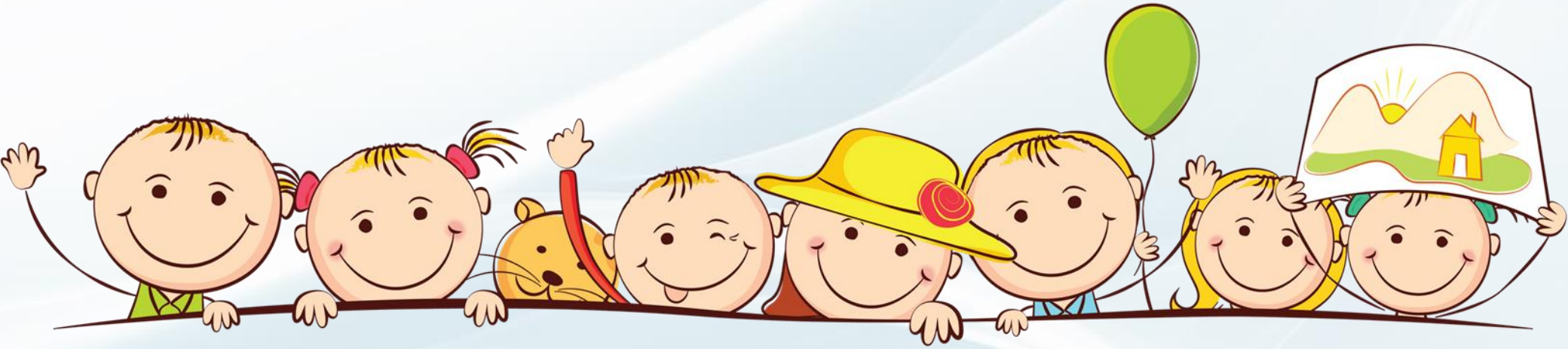
БЛАГОДАРЮ ЗА ВНИМАНИЕ!